



การไฟฟ้าส่วนภูมิภาค
PROVINCIAL ELECTRICITY AUTHORITY

เลขที่ ก.๓.สพ.ร.(ปบ.) 02884

ชื่อผู้รับ นายภัคพงษ์ วงศ์พันธ์

ชื่อผู้ส่ง นายวิฑูรธ.ชาติวัฒนานนท์

วิญญูขอตัดไฟ

วันที่ ๕ สิงหาคม ๒๕๖๔

ตำแหน่ง อ.ก.ปบ.(ก.๓)

ตำแหน่ง ผจก.กฟอ.สามพราน

ด้วยการไฟฟ้า สามพราน จะขอตัดไฟเพื่อปฏิบัติงาน เพื่อ ย้ายแนวสายส่ง ๑๑๕ KV ช่วงข้ามแม่น้ำ ตามแผนผัง
สังเขปแนบ จำนวน ๑ แผ่น ดังนี้

ที่	ฟีดเดอร์	วัน/เดือน/ปี	ตั้งแต่เวลา	ถึงเวลา	ลักษณะงานที่ปฏิบัติ/บริเวณ	จาก	ถึง	ผู้ควบคุมงาน
๑	NCA๕YS	๑๑-๑๓ ส.ค.๖๔	๐๘.๐๐	๑๗.๐๐	ย้ายเสาสายส่ง ๑๑๕ KV ติดงาน ขยายถนนแนวบรมราชชนนี	SAC4๕B-cl	PMB5๕B-cl NCA๕YS-๐๖	นายสมชาย สุทธิจิตร ๐๙๘-๒๕๓๕๕๙๕๕
๒	SAC๐๖					Disชั่วคราว แพซวัล รวมไฟ ๖๐	SAC๐5-๐๖ Disชั่วคราวหน้าอาคาร เม้นต์	
๓	SAC๐๗					SAC๐๗-๐๗	SAC๓5-๐๖, SAC๓5-๐๖ SAC๓5-๐๓, PMB๓5-๐๔	

พื้นที่ที่มีผู้ใช้ไฟได้รับผลกระทบ(ไฟดับ)..... ไม่มีผู้ใช้ได้รับผลกระทบ.....

ผู้ประสานงานการตัดไฟ ชื่อ นายวัลลภ สุวรรณศรี ตำแหน่ง ข.ม.ปบ โทร ๐๘๘๘-๘๘๘๐๖๕๕

พื้นที่ ที่ขอตัดไฟปฏิบัติงานมีสายเคเบิลใยแก้วนำแสงของ กฟผ. (หากมีโอกาสชำรุด ผศ.กรส.(ก.๓) จะไปตรวจสอบก่อนปฏิบัติงาน)

- ๑. มีสายเคเบิลใยแก้วนำแสง มีโอกาสชำรุด ๑.๒ ไม่มีโอกาสชำรุด
- ๒. ไม่มีสายเคเบิลใยแก้วนำแสง

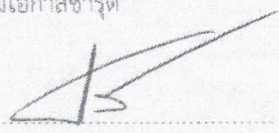
ลงชื่อ 
(นายวิฑูรธ ชาติวัฒนานนท์)
ตำแหน่ง ผจก.กฟอ.สามพราน

สำหรับแผนกควบคุมการจ่ายไฟ (ผคฟ.) กฟผ.๓
เรียน อ.ก.ปบ.(ก.๓)

ผคฟ. พิจารณาแล้วเห็นควร

อนุมัติให้ตัดไฟตามคำขอข้อ 1 ฟีดเดอร์ 115 เหว่ จาก SAC4๕B-๐1 ถึง PMB5๕B-๐1, NCA5๕Y-06
ในวันที่ 11-13 ส.ค. 64 ตั้งแต่เวลา 08.00 น. ถึง 17.00 น. ตามใบสั่งทำสวิชชิงเลขที่ 1043

อนุมัติให้ตัดไฟตามคำขอข้อ 2 ฟีดเดอร์ SAC02 จาก Disชั่วคราวแพซวัล เม้นต์ ถึง Dis ชั่วคราวหน้าอาคารที่เม้นต์
ในวันที่ 11-13 ส.ค. 64 ตั้งแต่เวลา 08.00 น. ถึง 17.00 น. ตามใบสั่งทำสวิชชิงเลขที่

อนุมัติให้ตัดไฟตามคำขอข้อ 3 ฟีดเดอร์ SAC07 จาก SAC๕S-cl ถึง SAC๕S-๐๒ SAC๓5-๐๒ SAC๓5-๐3
ในวันที่ 11-13 ส.ค. 64 ตั้งแต่เวลา 08.00 น. ถึง 17.00 น. ตามใบสั่งทำสวิชชิงเลขที่ PMB15-๐๕

พนักงานศูนย์ฯ นาย **มิเชล ทอมป์สัน** ประสานงานการขอตัดไฟกับ **นายวัลลภ สุวรรณศรี**



(นาย **ฉัตรแก้ว สิบสทว.๕**
ผจก.5 แทน ผค.คฟ.)

สำหรับผู้อนุมัติ
ที่ ก.๓ กบป.(คฟ.)
เรียน ผจก. กฟอ.-คฟอ.
อก.บข.(ก.๓), อก.วว.(ก.๓)

ขั้นตอนการสวิชชิง 4 แผ่น
แผนผังแนบ 1 แผ่น

อนุมัติ และแจ้ง จบ. เพื่อตรวจสอบความปลอดภัย,
พร้อมทั้งลงข้อมูลแจ้งแผนดับไฟลงใน www.pea.co.th

ผจฟ. 1 (สถานี SAC)
เพื่อทราบ และจัดพนักงานเข้าปฏิบัติงานร่วมกับศูนย์
นครปฐม ตั้งแต่เวลา 07.30 น. เป็นต้นไป จนกว่างานจะแล้วเสร็จ

(นายเลอพงศ์ แก่นจันทร์)
ร.ก.ปบ.(ก3) ปฏิบัติงานแทน อ.ก.ปบ.(ก3)
ผคฟ.๐๑-(rev.๐๒/๒๕๖๑)

(นายเลอพงศ์ แก่นจันทร์)
ร.ก.ปบ.(ก3) ปฏิบัติงานแทน อ.ก.ปบ.(ก3)

ใบสั่งทำสวิตชิง

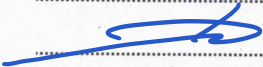
1. สถานที่ทำงาน	แนวถนนบรมราชชนนี				
2. กำหนดวันที่ทำงาน	11-13 ส.ค. 64	ระหว่าง	08.00 น.	ถึง	17.00 น.
3. ผู้ขอทำงาน	กฟอ.สพร.	งานที่ทำ	ย้ายเสาสายส่ง 115 เควี		ตามใบขอปฏิบัติงาน 1043/64
4. เตรียมการสวิตชิงโดย	นายมนิช ทองย้อย			วันที่	7 สิงหาคม 2564
5. ตรวจสอบสวิตชิงโดย				วันที่	7 สิงหาคม 2564
6. อนุมัติสวิตชิงโดย				วันที่	7 สิงหาคม 2564
7. สั่งทำสวิตชิงโดย	1. นายเพชรรัตน์, นายพิชชา, นายณัฐกาญจน์, นายสามารถ (กะ1 00.00 น. - 08.00 น.) 2. นายสถาพร, นายมงคล, นายศักดิ์สิทธิ์, นายอมร (กะ2 08.00 น. - 16.00 น.) 3. นายกฤษณะศักดิ์, นายศุภสวัสดิ์, นายขุนทอง, นายสุธี, นายพนิต (กะ3 16.00 น. - 24.00 น.)				

ที่	รหัสอุปกรณ์	สภาพอุปกรณ์ ปกติก่อน ดำเนินการ	ดำเนินการ	เวลา	ผู้ดำเนินการ	ผู้สั่งการ	หมายเหตุ
1	สวิตชิงวันที่ 11 สิงหาคม 2564						
2	ตรวจสอบอุปกรณ์ป้องกันและอุปกรณ์ตัดตอนก่อนทำสวิตชิง						
3	ระบบสายส่ง 115 เควีตั้งแต่ SAC04YB-01-NCA05YS-06-PMB05YB-01ดับไฟช่วงเช้า จ่ายไฟคืนระบบช่วงเย็น(วันที่ 11,12,13 ส.ค. 64)						
4	ระบบ22 เควี วงจร SAC02,SAC07 ดับไฟตั้งแต่ 11-13 ส.ค. 64						
5	SAC-TP1	"OLTC" Auto	"OLTC" Manual		SAC		-
6	SAC02VB-01	"ON" Auto Reclose	"OFF" Auto Reclose		SAC		Load= 1.20 MW
7	SAC07VB-01	"ON" Auto Reclose	"OFF" Auto Reclose		SAC		Load= 1.97 MW
8	PMB-TP2	"OLTC" Auto	"OLTC" Manual		PMB		-
9	PMB06VB-01	"ON" Auto Reclose	"OFF" Auto Reclose		PMB		Load= 2.10 MW
10	PMB10VB-01	"ON" Auto Reclose	"OFF" Auto Reclose		PMB		Load= 5.70 MW
11	**ย้ายโหลด SAC02 บางส่วนไปรับไฟจาก PMB06 และย้ายโหลด SAC07 บางส่วนไปรับไฟจาก PMB10**						
12	PMB10S-15	ปลด, ล็อคคาน	ล๊ับ		สพร.		SF6 รั้นขายของเก่า
13	SAC02S-04	ปลด, ล็อคคาน	ล๊ับ		สพร.		SF6 รั้นแก้วฟ้าตุ๊กตา
14	Dis ชั่วคราว วงจร SAC02	ล๊ับ	ปลด(ใช้โหลดบัสเตอร์)		สพร.		DIS หน้ापาร์ทเมนต์
15	SAC07S-02	ล๊ับ	ปลด, ล็อคคาน		สพร.		SF6 ปากซอยหนองเกร็ด 2
16	แจ้งพนักงานสถานีานครชัยศรี 1 ตรวจสอบสถานะเบรกเกอร์รหัส NCA01YB-01 และ NCA05YB-01 จ่ายไฟแบบ Close Loop						
17	แจ้งพนักงานสถานีพุทธมณฑล 2 ตรวจสอบสถานะเบรกเกอร์รหัส PMB05YB-01 อยู่สถานะ ปลด โห้ OPEN						
18	OYL04YB-01	"ON" Auto Reclose	"OFF" Auto Reclose		OYL		เบรกเกอร์ 115 เควี
19	SAC04YB-01	"ON" Auto Reclose	"OFF" Auto Reclose		SAC		เบรกเกอร์ 115 เควี
20	SAC04YB-01	ล๊ับ	ปลด		SAC		เบรกเกอร์ 115 เควี
21	SAC04YS-01	ล๊ับ	ปลด		SAC		ใบมีด 115 เควี
22	SAC04YS-03	ล๊ับ	ปลด		SAC		เบรกเกอร์ 115 เควี
23	PMB05YS-01	ล๊ับ	ปลด		PMB		ใบมีด 115 เควี
24	PMB05YS-02	ล๊ับ	ปลด		PMB		ใบมีด 115 เควี
25	เมื่อพร้อมดับไฟ เวลา 08.00 น.						
26	เมื่อพร้อมดับไฟสายส่ง 115 เควี						
27	NCA05YS-06	ล๊ับ	ปลด ล็อคคาน		สพร.		ABS บางเตยซอย 4
28	เมื่อพร้อมดับไฟ 22 เควี						

ที่	รหัสอุปกรณ์	สภาพอุปกรณ์ ปกติก่อน ดำเนินการ	ดำเนินการ	เวลา	ผู้ดำเนินการ	ผู้สั่งการ	หมายเหตุ
29	SAC07VB-01	สับ	ปลด		SAC	-	-
30	SAC07S-01	สับ	ปลด		สพร.	DIS	POT HEAD F.7
31	Dis ชั่วคราว วงจร SAC02	สับ	ปลด(ใช้ไหลดบัสเตอร์)		สพร.	DIS	แพชวัลลิมแม่น้ำ
32	แจ้ง กพอ.สพร. ตรวจสอบสถานะ SF6 รหัส SAC03S-02 หน้าร้านเดินท์รถ อยู่สถานะปลดพร้อมล๊อคคาน						
33	แจ้ง กพอ.สพร. ตรวจสอบสถานะ SF6 รหัส PMB01S-04 ร้านแก้วฟ้าตุ๊กตา(วงจรถ่วง) อยู่สถานะปลดพร้อมล๊อคคาน						
34	แจ้ง กพอ.สพร. ตรวจสอบสถานะสวิตช์ไบมิต รหัส SAC07S-03 หน้าถนนระแวง อยู่สถานะปลดออกทั้งสามเฟส						
35	แจ้งพื้นที่ไฟดับให้ กพอ.สพร. รับทราบ * คัดลพ แจ้งว่า r=0V 22 KV. ไม่มีการ short Ground เนื่องจาก ไม่ส่งถึงที่อื่น						
36	OYL04YB-01	"OFF" Auto Reclose	"ON" Auto Reclose		OYL	-	เบรกเกอร์ 115 เควี
37	SAC-TP1	"OLTC" Manual	"OLTC" Auto		SAC	-	-
38	SAC02VB-01	"OFF" Auto Reclose	"ON" Auto Reclose		SAC	-	-
39	PMB-TP2	"OLTC" Manual	"OLTC" Auto		PMB	-	-
40	PMB06VB-01	"OFF" Auto Reclose	"ON" Auto Reclose		PMB	-	-
41	PMB10VB-01	"OFF" Auto Reclose	"ON" Auto Reclose		PMB	-	-
42	แจ้งผู้ควบคุมงานให้ปฏิบัติงานได้						
สิ้นสุด Switching ช่วงเช้า วันที่ 11 ส.ค. 64							
43	หลังผู้ควบคุมงานแจ้งปฏิบัติงานแล้วเสร็จ วันที่ 11 ส.ค. 64						
44	แจ้งพนักงานสถานีขานครชัยศรี 1 ตรวจสอบสถานะเบรกเกอร์รหัส NCA01YB-01 และ NCA05YB-01 จ่ายไฟแบบ Close Loop						
45	OYL04YB-01	"ON" Auto Reclose	"OFF" Auto Reclose		OYL	-	เบรกเกอร์ 115 เควี
46	NCA05YS-06	ปลด ล็อคกุญแจ	สับ ล็อคกุญแจ		สพร.	ABS	บางเตยซอย 4
47	SAC04YS-01	ปลด	สับ		SAC	-	ไบมิต 115 เควี
48	SAC04YS-03	ปลด	สับ		SAC	-	เบรกเกอร์ 115 เควี
49	PMB05YS-01	ปลด	สับ		PMB	-	ไบมิต 115 เควี
50	PMB05YS-02	ปลด	สับ		PMB	-	ไบมิต 115 เควี
51	SAC04YB-01	ปลด	สับ คง "OFF" Reclose		SAC	-	เบรกเกอร์ 115 เควี
52	OYL04YB-01	"OFF" Auto Reclose	"ON" Auto Reclose		OYL	-	เบรกเกอร์ 115 เควี
53	SAC04YB-01	"OFF" Auto Reclose	"ON" Auto Reclose		SAC	-	เบรกเกอร์ 115 เควี
สิ้นสุด Switching ช่วงเย็น วันที่ 11 ส.ค. 64							
54	สวิตชิงวันที่ 12 สิงหาคม 2564						
55	แจ้งพนักงานสถานีขานครชัยศรี 1 ตรวจสอบสถานะเบรกเกอร์รหัส NCA01YB-01 และ NCA05YB-01 จ่ายไฟแบบ Close Loop						
56	แจ้งพนักงานสถานีพุทธมณฑล 2 ตรวจสอบสถานะเบรกเกอร์รหัส PMB05YB-01 อยู่สถานะ ปลด โข้ว OPEN						
57	OYL04YB-01	"ON" Auto Reclose	"OFF" Auto Reclose		OYL	-	เบรกเกอร์ 115 เควี
58	SAC04YB-01	"ON" Auto Reclose	"OFF" Auto Reclose		SAC	-	เบรกเกอร์ 115 เควี
59	SAC04YB-01	สับ	ปลด		SAC	-	เบรกเกอร์ 115 เควี
60	SAC04YS-01	สับ	ปลด		SAC	-	ไบมิต 115 เควี
61	SAC04YS-03	สับ	ปลด		SAC	-	เบรกเกอร์ 115 เควี
62	PMB05YS-01	สับ	ปลด		PMB	-	ไบมิต 115 เควี
63	PMB05YS-02	สับ	ปลด		PMB	-	ไบมิต 115 เควี
64	เมื่อพร้อมดับไฟ เวลา 08.00 น.						

ที่	รหัสอุปกรณ์	สภาพอุปกรณ์ ปกติก่อน ดำเนินการ	ดำเนินการ	เวลา	ผู้ดำเนินการ	ผู้สั่งการ	หมายเหตุ
65	เมื่อพร้อมดับไฟสายส่ง 115 เควี						
66	NCA05YS-06	สับ	ปลด ล็อคกุญแจ		สพร.		ABS บางเตยซอย 4
67	OYL04YB-01	"OFF" Auto Reclose	"ON" Auto Reclose		OYL		- เบรกเกอร์ 115 เควี
สิ้นสุด Switching ช่วงเช้า วันที่ 12 ส.ค. 64							
68	หลังผู้ควบคุมงานแจ้งปฏิบัติงานแล้วเสร็จ วันที่ 12 ส.ค. 64						
69	แจ้งพนักงานสถานีฯ นครชัยศรี 1 ตรวจสอบสถานะเบรกเกอร์รหัส NCA01YB-01 และ NCA05YB-01 จ่ายไฟแบบ Close Loop						
70	OYL04YB-01	"ON" Auto Reclose	"OFF" Auto Reclose		OYL		- เบรกเกอร์ 115 เควี
71	NCA05YS-06	ปลด ล็อคกุญแจ	สับ ล็อคกุญแจ		สพร.		ABS บางเตยซอย 4
72	SAC04YS-01	ปลด	สับ		SAC		- ใบมีด 115 เควี
73	SAC04YS-03	ปลด	สับ		SAC		- เบรกเกอร์ 115 เควี
74	PMB05YS-01	ปลด	สับ		PMB		- ใบมีด 115 เควี
75	PMB05YS-02	ปลด	สับ		PMB		- ใบมีด 115 เควี
76	SAC04YB-01	ปลด	สับ คง "OFF" Reclose		SAC		- เบรกเกอร์ 115 เควี
77	OYL04YB-01	"OFF" Auto Reclose	"ON" Auto Reclose		OYL		- เบรกเกอร์ 115 เควี
78	SAC04YB-01	"OFF" Auto Reclose	"ON" Auto Reclose		SAC		- เบรกเกอร์ 115 เควี
สิ้นสุด Switching ช่วงเย็น วันที่ 12 ส.ค. 64							
79	สวิตชิงวันที่ 13 สิงหาคม 2564						
80	แจ้งพนักงานสถานีฯ นครชัยศรี 1 ตรวจสอบสถานะเบรกเกอร์รหัส NCA01YB-01 และ NCA05YB-01 จ่ายไฟแบบ Close Loop						
81	แจ้งพนักงานสถานีฯ พุทธมณฑล 2 ตรวจสอบสถานะเบรกเกอร์รหัส PMB05YB-01 อยู่สถานะ ปลด โหว์ OPEN						
82	OYL04YB-01	"ON" Auto Reclose	"OFF" Auto Reclose		OYL		- เบรกเกอร์ 115 เควี
83	SAC04YB-01	"ON" Auto Reclose	"OFF" Auto Reclose		SAC		- เบรกเกอร์ 115 เควี
84	SAC04YB-01	สับ	ปลด		SAC		- เบรกเกอร์ 115 เควี
85	SAC04YS-01	สับ	ปลด		SAC		- ใบมีด 115 เควี
86	SAC04YS-03	สับ	ปลด		SAC		- เบรกเกอร์ 115 เควี
87	PMB05YS-01	สับ	ปลด		PMB		- ใบมีด 115 เควี
88	PMB05YS-02	สับ	ปลด		PMB		- ใบมีด 115 เควี
89	เมื่อพร้อมดับไฟ เวลา 08.00 น.						
90	เมื่อพร้อมดับไฟสายส่ง 115 เควี						
91	NCA05YS-06	สับ	ปลด ล็อคกุญแจ		สพร.		ABS บางเตยซอย 4
92	OYL04YB-01	"OFF" Auto Reclose	"ON" Auto Reclose		OYL		- เบรกเกอร์ 115 เควี
สิ้นสุด Switching ช่วงเช้า วันที่ 13 ส.ค. 64							
93	หลังผู้ควบคุมงานแจ้งปฏิบัติงานแล้วเสร็จวันที่ 13 ส.ค. 64						
94	SAC-TP1	"OLTC" Auto	"OLTC" Manual		SAC		-
95	SAC02VB-01	"ON" Auto Reclose	"OFF" Auto Reclose		SAC		-
96	PMB-TP2	"OLTC" Auto	"OLTC" Manual		PMB		-
97	PMB06VB-01	"ON" Auto Reclose	"OFF" Auto Reclose		PMB		-
98	PMB10VB-01	"ON" Auto Reclose	"OFF" Auto Reclose		PMB		-

ที่	รหัสอุปกรณ์	สภาพอุปกรณ์ ปกติก่อน ดำเนินการ	ดำเนินการ	เวลา	ผู้ดำเนินการ	ผู้สั่งการ	หมายเหตุ	
99	SAC07S-01	ปลด	สับ		สพร.		DIS	POT HEAD F.7
100	SAC07VB-01	ปลด	สับ คง "OFF" Reclose		SAC		-	-
101	Dis ชั่วคราว วงจร SAC02	ปลด	สับ		สพร.		DIS	แพชวัลลิมแม่น้ำ
102	**ย้ายโหลด SAC02 บางส่วนกลับคืนจาก PMB06 และย้ายโหลด SAC07 บางส่วนกลับคืนจาก PMB10**							
103	SAC07S-02	ปลด, ล็อคคาน	สับ		สพร.		SF6	ปากซอยหอมเกร็ด 2
104	Dis ชั่วคราว วงจร SAC02	ปลด	สับ		สพร.		DIS	หน้าอาร์ทเม้นต์
105	PMB10S-15	สับ	ปลด, ล็อคคาน		สพร.		SF6	ร้านขายของเก่า
106	SAC02S-04	สับ	ปลด, ล็อคคาน		สพร.		SF6	ร้านแก้วฟ้าตุ๊กตา
107	แจ้งพนักงานสถานีานครชัยศรี 1 ตรวจสอบสถานะเบรกเกอร์รหัส NCA01YB-01 และ NCA05YB-01 จ่ายไฟแบบ Close Loop							
108	OYL04YB-01	"ON" Auto Reclose	"OFF" Auto Reclose		OYL		-	เบรกเกอร์ 115 เควี
109	NCA05YS-06	ปลด ล็อคคาน	สับ ล็อคคาน		สพร.		ABS	บางเตยซอย 4
110	SAC04YS-01	ปลด	สับ		SAC		-	ใบมีด 115 เควี
111	SAC04YS-03	ปลด	สับ		SAC		-	เบรกเกอร์ 115 เควี
112	PMB05YS-01	ปลด	สับ		PMB		-	ใบมีด 115 เควี
113	PMB05YS-02	ปลด	สับ		PMB		-	ใบมีด 115 เควี
114	SAC04YB-01	ปลด	สับ คง "OFF" Reclose		SAC		-	เบรกเกอร์ 115 เควี
115	OYL04YB-01	"OFF" Auto Reclose	"ON" Auto Reclose		OYL		-	เบรกเกอร์ 115 เควี
116	SAC04YB-01	"OFF" Auto Reclose	"ON" Auto Reclose		SAC		-	เบรกเกอร์ 115 เควี
117	SAC-TP1	"OLTC" Manual	"OLTC" Auto		SAC		-	-
118	SAC02VB-01	"ON" Auto Reclose	"OFF" Auto Reclose		SAC		-	-
119	SAC07VB-01	"ON" Auto Reclose	"OFF" Auto Reclose		SAC		-	-
120	PMB-TP2	"OLTC" Manual	"OLTC" Auto		PMB		-	-
121	PMB06VB-01	"OFF" Auto Reclose	"ON" Auto Reclose		PMB		-	-
122	PMB10VB-01	"OFF" Auto Reclose	"ON" Auto Reclose		PMB		-	-
สิ้นสุดสวิตซ์ทั้งหมด								

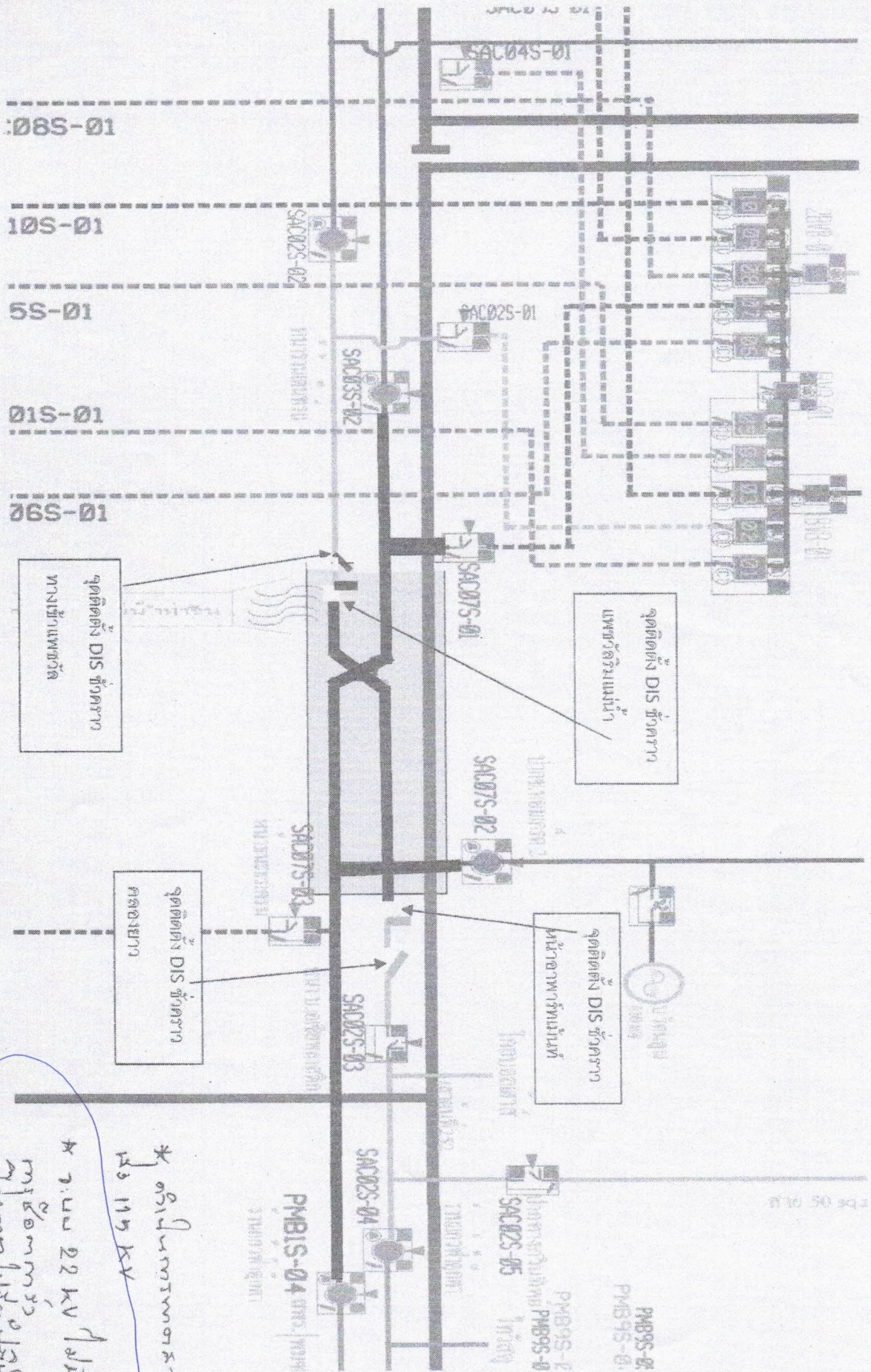

จุดติดตั้ง DIS ชักตราบ
ทางเข้าแผงตัววัด

จุดติดตั้ง DIS ชักตราบ
แผงตัววัดแรงดัน

จุดติดตั้ง DIS ชักตราบ
หน้าอาคารสำนักงาน

จุดติดตั้ง DIS ชักตราบ
คลองเขาว

* คลังน้ำมัน
115 KV
* 7.5 KV 22 KV 11 KV
* 22 KV 22 KV 11 KV
* 22 KV 22 KV 11 KV